Programme

2024

Programma

Centre Spirituel ***Bezinningscentrum***

Notre-Dame de la Justice

Avenue Pré au Bois, 9
1640 Rhode-St-Genèse

Bosweidelaan, 9
1640 Sint-Genesius-Rode

02/358.24.60
www.ndjustice.be
info@ndjustice.be

Le Centre spirituel a pour but de faciliter la rencontre du Seigneur, par la découverte de l'Evangile, la rencontre de l'un etde l'Autre, dans un climat de prière, d'échange, de réflexion et de silence pour ceux qui le souhaitent.

Autant que possible, le Centre spirituel accueille toute personne ou tout groupe qui souhaite prendre un temps surcette voie.

Le Centre spirituel porte le nom de « Notre-Dame de la Justice », en référence à l'histoire du lieu.

Depuis octobre 2023, l'Archevêché en a confié la gestion et la direction à Monsieur Maxime de Roissart. Il est entouré d'une solide équipe de laïcs professionnels, animateurs pastoraux, bénévoles, ainsi que, occasionnellement, d'un prêtre.

Leur mission s'oriente principalement autour de 3 axes définis par l'Archevêché :

1° l'accueil et l'animation de retraites scolaires etcatéchétiques

2° la formation théologique continue de tous

3° l'organisation de temps de réflexion en couple et en famille autour de la Bible et en Église.

Le Centre se développe et se déploie en permanence, tant matériellement que spirituellement, l'équipe cherche en permanence à rendre le lieu le plus agréable possible pour tousles retraitants et à leur offrir des activités et rencontres dans l'esprit et la finalité du lieu.

Pour permettre à chacun de profiter de ce cadre de ressourcement et de prières, et pour pouvoir y accueillir également les personnes moins chanceuses, n'hésitez pas à nous soutenir financièrement via le compte bancaire au nom du Centre Spirituel Notre-Dame de la Justice, 9 Avenue pré au bois,1640 Rhode-Saint-Genèse :

IBAN : BE26 23 00 72 05 25 29 /BIC : GEBABEBB

Nous vous en serons particulièrement reconnaissants.

Het Spiritueel Centrum heeft als doel de ontmoeting met de Heer te vergemakkelijken, door de ontdekking van het Evangelie, de ontmoeting met elkaar, in een sfeer van gebed, uitwisseling, reflectie en stilte voor degenen die dat wensen.

Het Spiritueel Centrum verwelkomt iedereen, elke groep die een tijd wil nemen op deze weg.

Het Spiritueel Centrum draagt de naam "Onze-Lieve-Vrouw van Gerechtigheid", in verwijzing naar de geschiedenis van de plaats.

Sinds oktober 2023 heeft het Aartsbisdom het beheer en de leiding ervan toevertrouwd aan de heer Maxime de Roissart. Hij wordt omringd door een solide team van leken, pastorale animatoren, vrijwilligers, en af en toe een priester.

Hun missie richt zich voornamelijk op 3 gebieden die zijn gedefinieerd door het Aartsbisdom:

1° Het verwelkomen en organiseren van school- en catechetische retraites

2° De voortgezette theologische vorming van iedereen

3° Het organiseren van reflectietijden voor koppels en gezinnen rond de Bijbel en in de Kerk.

Het Centrum ontwikkelt en ontplooit zich voortdurend, zowel materieel als geestelijk; het team streeft er voortdurend naar om de plaats zo aangenaam mogelijk te maken voor alle retraitanten en om activiteiten en ontmoetingen aan te bieden in de geest en het doel van de plaats.

Om iedereen in staat te stellen te profiteren van deze plek van bezinning en gebed, en om ook minder bedeelden te kunnen verwelkomen, kunnen jullie ons financieel steunen via de bankrekening op naam van het Spiritueel Centrum Onze-Lieve-Vrouw van Gerechtigheid, Bosweidelaan 9, 1640 Sint-Genesius-Rode:

IBAN : BE26 23 00 72 05 25 29 / BIC: GEBABEBB

Alvast bedankt voor jullie vrijgevigheid.

Des temps de prière

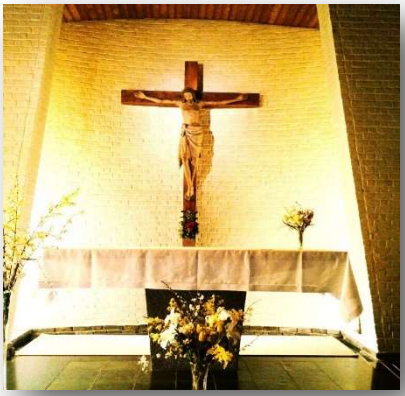

L'équipe NDJ et les bénévoles vous invitent à des temps de prières variés afin que chacun puisse trouver celle qui lui convient. Voici les prières que nous organisons donc de manière régulière.

Prière des mères : tous les mercredis, de 9h à 10h

Adoration eucharistique : tous les lundis et jeudis, de 14h à 15h

Des propositions de retraites scolaires

L'équipe d'animation, entourée de bénévoles, organise des retraites scolaires.
Toujours en dialogue avec les enseignants et les élèves, nous proposons des retraites allant d'1 journée à 3 jours en résidentiel.
Nous cherchons, pour chacune d'entre elles et selon la durée choisie,à proposer une marche dans la forêt de Soignes, une analyse d'un texte biblique actualisé lors d'une activité artistique (peinture/dessin, et gestuelle/danse), des activités sportives, des temps de prière allant de la prière dans l'esprit de Taizé à l'adoration; la possibilité de rencontrer un prêtre, des témoignages, une réflexion approfondie sur le sens des relations sexuelles et affectives.

Programme de nos Activités

Tous les mercredis de chaque mois :

De 9h à 10h : Prière des Mères

Tous les lundis et jeudis de chaque mois :

De 14h à 15h Adoration

~~~~~~~~~~~~~~~~~~~~~~~~~~~~~~~~

Mars 2024

Sa 2	9h30-12h30	Dansez le VIVANT
	14h30-16h30	Danses en cercle
Di 3	9h-17h	Pèlerins Danseurs : l'Alphabet Hébraïque
Je 7	9h30-12h	Lecture de la Genèse
Sa 9	10h30-12h	Catéchèse du Bon Berger
Me 13	9h30-12h30	Lecture des Actes des Apôtres
Sa 23	10h30-12h	Catéchèse du Bon Berger
Me 27	9h30-12h30	Lecture des Actes des Apôtres
Je 28	9h30-12h	Lecture de la Genèse

~~~~~~~~~~~~~~~~~~~~~~~~~~~~~~~~

Avril 2024

Sa 6	9h30-12h30	Dansez le VIVANT
Di 7	15h-18h	Représentation théâtrale « Pauvre vieux Vincent » (Compagnie de théâtre religieux Catécado)
Me 10	9h30-12h30	Lecture des Actes des Apôtres
Me 24	9h30-12h30	Lecture des Actes des Apôtres
Je 25	9h30-12h	Lecture de la Genèse

~~~~~~~~~~~~~~~~~~~~~~~~~~~~~~~~

Mai 2024

Sa 4	9h30-12h30	Dansez le VIVANT
Me 15	9h30-12h30	Lecture des Actes des Apôtres
Je 29	9h30-12h30	Lecture des Actes des Apôtres

~~~~~~~~~~~~~~~~~~~~~~~~~~~~~~~~

Juin 2024

Me 12	9h30-12h30	Lecture des Actes des Apôtres
Sa 15	9h30-12h30	Dansez le VIVANT
	14h30-16h30	Danses en Cercle
Di 16	9h-17h	Pèlerins Danseurs L'Alphabet Hébraïque
Me 26	9h30-12h-30	Lecture des Actes des Apôtres

~~~~~~~~~~~~~~~~~~~~~~~~~~~~~~~~

Juillet 2024

En prévision : une journée de retrouvailles
pour les Retraites scolaires

~~~~~~~~~~~~~~~~~~~~~~~~~~~~~~~~

Notre programme se complète au fil de l'année, n'hésitez pas à vous rendre sur notre site internet pour voir nos nouvelles activités et retraites.

Catéchèse

La catéchèse du bon berger

Le samedi de 10h à 12h :
2024 : 9/03, 23/03,

La catéchèse du Bon Berger est une catéchèse issue de la recherche pédagogique de Maria Montessori en matière d'instruction religieuse. C'est un lieu de vie religieuse, spécialement aménagé pour les enfants de 3 à 6 ans, ou ils rencontrent la Parole de Dieu et la Liturgie à travers un matériel spécifique. Il permet au petit enfant de nourrir sa relation à Dieu et de la vivre librement.

Animation : Gwendoline Lebbe, Marion Noël et Jeanne Lenfant

Etudes théologiques

Lecture des Actes des Apôtres

Le mercredi de 9h30 à 12h30 :
2024 : 10/01, 24/01, 7/02, 21/02, 13/03, 27/03, 10/04, 24/04, 15/05, 29/05, 12/06, 26/06.

Luc y écrit l'Histoire de l'Église qui commence à Jérusalem, s'étend en Samarie et en Galilée, et passe jusqu'à Rome, cœur du monde païen, ceci pour montrer que le Dessein du Salut de Dieu est passé d'Israël au monde. L'évangéliste fait voir comment, après la Résurrection et l'Ascension de Jésus, les chrétiens vont, avec l'aide permanente du Saint Esprit, vivre concrètement leur foi au Christ en Église et comment la Parole de Dieu, la Bonne Nouvelle du Christ court et vole à travers tout le bassin méditerranéen comme une véritable traînée de poudre. Luc s'attelle en même temps à montrer comment tous les problèmes et obstacles qui surgissent dans l'Église ou qui se présentent à elle, sont, hormis un seul, éclairés et résolus par le même Esprit-Saint.

Animation : Dominique van Wessem

Lecture du livre de la Genèse

Un jeudi par mois de 9h30 à 12h :
2024 : 8/02, 7/03, 28/03, (25/04).

Le Livre de la Genèse qui ouvre nos Bibles est comme un socle sur lequel repose l'Ancien et le Nouveau Testament.
Les grands poèmes de la Création, les longs récits des vies tumultueuses des Patriarches nous donnent souvent une clé de lecture très intéressante pour approfondir la Parole de Dieu dans son ensemble.
Nous lirons ces récits verset par verset et découvrirons la profondeur de ce qui y est dit, souvent très proche de nos propres expériences. Et comme toujours en ouvrant un livre biblique nous irons de surprises en surprise !

Animation : Véronique de Stexhe

Bien plus …

Prières en marche

Théâtre : Avant-dernière représentation

le dimanche 07/04/2024

Compagnie de théâtre religieux burlesque

CATECADO

INVITATION VIP

pour la pièce de théâtre **"PAUVRE VIEUX VINCENT"**

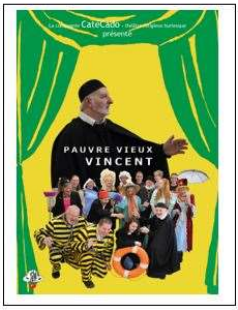

Nous avons l'honneur de vous inviter
à l'avant-dernière représentation de cette pièce en Belgique :

LE DIMANCHE 7 AVRIL 2024 À 15h
au Centre Spirituel Notre-Dame de Justice
Avenue Pré au Bois, 9
1640 Rhode Saint-Genèse

Entrée libre – Verre de l'amitié et dialogue avec les comédien(ne)s à l'issue du spectacle.
Pour tous renseignements : lucaerens65@gmail.com

Danser le Vivant - Pèlerins danseurs

1 samedi par mois, de 9h30 à 12h30 :
En 2024 : 6/01, 3/02, 2/03, 6/04, 4/05, 15/06

Laisser la Parole biblique prendre corps en nous. Le geste est révélateur de notre profondeur et le mouvement, loin de disperser, renouvelle notre prière de façon toute intérieure et vivante. Humble travail corporel à la portée de tous. Aucun prérequis.

Animation : Marie Annet, médecin, laïque consacrée et responsable des Pèlerins Danseurs pour la Belgique
www.lespelerinsdanseurs.eu

Les PELERINS DANSEURS s'inscrivent dans la tradition judéo-chrétienne et expriment leur prière dans l'unification de leur corps, de leur âme et de leur esprit, approfondissant par là sans cesse les Ecritures :
LE VERBE S'EST FAIT CHAIR !

Danses en cercle

2 samedis de 14h30 à 16h30 : 2/03 et 15/06/2024

La danse est le chant du corps, le chant de notre Temple habité par l'Esprit-Saint…

La Bible est gorgée de passages relatant sa présence édifiante, depuis Myriam, la sœur de Moïse, qui emmène toutes les femmes dans des rondes après le passage de la mer rouge, jusqu'au roi David, tournoyant de tout son être devant l'Arche de l'Alliance. Et finalement, que savons-nous de plus du Royaume des cieux, si ce n'est…. qu'il y aura un festin, de la musique, et des danses !!? Autant donc s'y exercer ici-bas !

Danses issues de notre tradition judéo-chrétiennes et de la diaspora juive.

Animation : Marie Annet *www.lespelerinsdanseurs.eu*

Un Cœur à Corps avec l'Alphabet Hébraïque

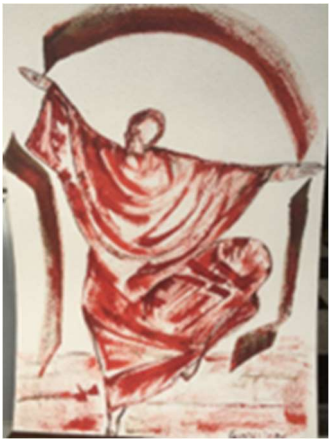

3 dimanches de 9 à 17h :

4/12/2023 (de Aleph à Yod : lettres des unités)

3/03/2024 (de Yod à Tsadé : lettres des dizaines)

16/06/2024 (de Qoph à Aleph final : lettres des centaines)

Au cours de ces trois journées, grâce à la gestuelle priante selon la pédagogie des Pèlerins danseurs, et après une présentation de chaque lettre hébraïque, selon l'enseignement d'Annick de Souzenelle et du Père Jean Radermakers ; nous entrerons de tout notre être en mouvement dans ce mystère inachevé. Tout l'art sera de laisser notre être intérieur s'exprimer à travers nos attitudes, nos gestes, et de laisser vibrer ces Lettres dans le tout possible de leur danse, laissant celui qui est la VIE se déployer dans nos membres. La danse d'Israël portera ensuite cette nouvelle prise de conscience dans une communion de louange et de jubilation. Car la danse est le chant du corps, le chant de notre temple, habité par le Souffle-Saint.

Animation : Marie Annet *www.lespelerinsdanseurs.eu*

Mais aussi…

Séjour individuel de recueillement pour les prêtres, religieux et personnes consacrées.

Pour qui veut vivre un temps personnel de recueillement, de prière, de ressourcement.

Vous bénéficiez d'une chambre au calme, de repas faits maison pris à part et en silence (fond musical possible). L'accès à toutes les chapelles et à la bibliothèque est libre. La marche en forêt, qui délie le cœur et l'esprit autant que le corps, est recommandée (plans de la forêt disponibles, avec des itinéraires de promenade en boucle).

Possibilités d'accompagnement individuel par un des animateurs du centre, à préciser lors de l'inscription :

écoute

initiation à la prière à partir de psaumes

initiation à la prière d'un texte biblique (Ancien et Nouveau Testament)

Dates à convenir selon les disponibilités du centre et le style d'activités en cours

Een mystieker van bij ons;
een kennismaking met Jan van Ruusbroec de wonderbare

(En néerlandais)

Du vendredi 23/02 (17h) au dimanche 25/02(17h)

Au cours de cette session - à la lisière de la forêt de Soignes, à quatre kilomètres à peine de Groenendaal - nous nous inspirerons de quelques- unes des pièces maîtresses de son œuvre. Ce faisant, nous voulons aider les participants à découvrir ce que ce personnage fascinant peut nous apprendre aujourd'hui sur le projet que Dieu a pour nous les hommes.

Animation : Père Paul Vanderstuyft

Retrouvailles Retraites Scolaires

Première semaine de juillet (la date sera précisée prochainement)

Chaque année, près de 500 jeunes ont l'occasion de découvrir notre Centre lors d'une retraite scolaire. Nombreux sont ceux qui sont profondément touchés par cette « mise au vert » à l'ombre de Notre-Dame de la Justice.

Afin de soutenir cet élan, l'équipe d'animation du Centre propose une journée de retrouvailles dans le but de créer de nouvelles relations entre jeunes, et approfondir celle au « Tout Autre »

Activités spirituelles, artistiques, sportives, Laudato Si et détente rythmeront cette journée conviviale.

PAF libre

Pour toute information, inscription ou réservation, n'hésitez pas à envoyer un mail à info@ndjustice.be. Nous restons également disponible par téléphone (02 358 24 60) aux heures d'ouverture du secrétariat,du lundi au vendredi, de 9h à 16h30.

-

Voor alle informatie, inschrijvingen of reserveringen, kunnen jullie een e-mail te sturen naar info@ndjustice.be. We zijn ook telefonisch bereikbaar (02 358 24 60) tijdens de openingsuren van het secretariaat, van maandag tot en met vrijdag, van 9u00 tot 16u30.